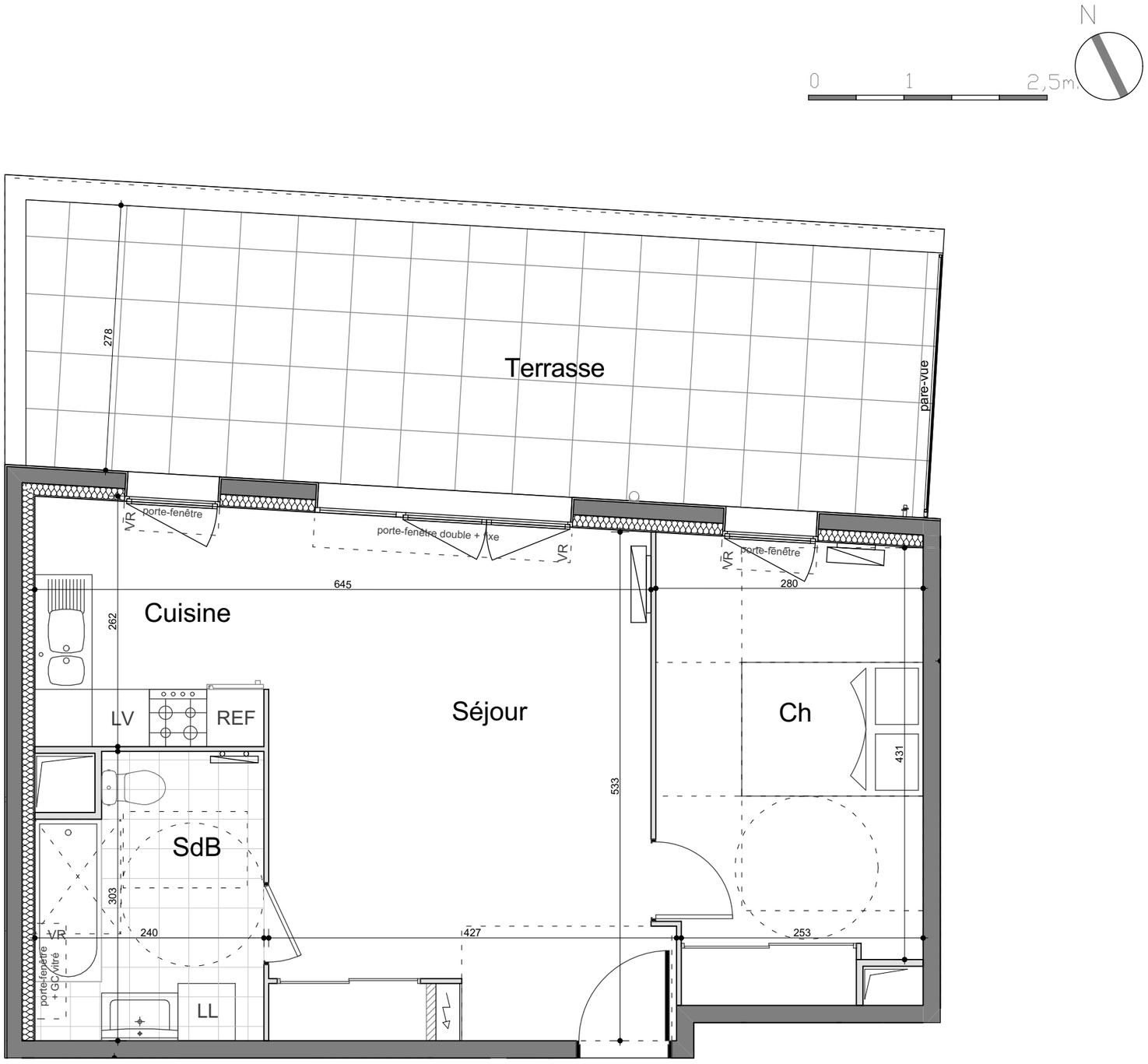

VILLA CAPUCINE

93 300 AUBERVILLIERS
145 rue Hélène Cochennec

Maîtrise d'Ouvrage:
SCCV Hélène Cochennec

Promotion:
VALOPTIM
5-7 Bd Edgar Quinet, 92700 Colombes

Commercialisation:
LE PARIS DE L'IMMOBILIER
5-7 Bd Edgar Quinet, 92700 Colombes

Appartement T2
A-48
Bâtiment A - 4ème Etage

TABLEAU DES SURFACES

Séjour/Cuisine	28,00 m²
Chambre	13,07 m²
Salle de bain	6,77 m²
SURFACE HABITABLE	47,84 m²
Terrasse	26,41 m²

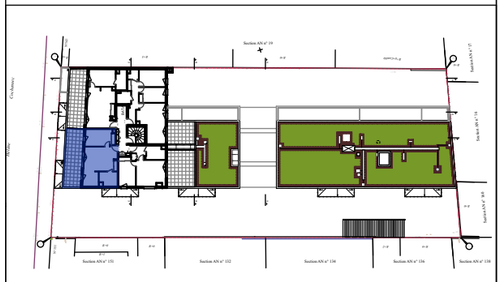

Ce plan peut subir des modifications pour des impératifs de construction, de commercialisation, d'administration ou d'amélioration. Les cotes, les surfaces et les positions des éléments d'équipement sont données sous réserve d'adaptations techniques et des tolérances de construction. Les retombées, soffites, faux-plafonds, canalisations, radiateurs ne sont pas systématiquement figurés.
Les surfaces habitables sont conformes au décret du 23 mars 1997 (art. 4.1)

Légende:

- Soffite (HSFP:2,20m.)
- VR Volet roulant
- Pl. Placard
- LV Lave Vaisselle
- Ref Réfrigérateur
- LL Lave linge
- Tableau Electrique
- Radiateur

Date: 10 janvier 2019